

らくらく! かんたん設定ガイド

BitTorrent対応 オールギガビット高速ダウンロードルータ MZK-04G

プラネックスコミュニケーションズ株式会社

Version:2.0 PMN-07-04-TN-MZK-04G

はじめに

●パッケージに次の付属品が含まれていることを確認してください。

- | | |
|--|------------------------------------|
| <input checked="" type="checkbox"/> らくらく!かんたん設定ガイド(本紙) | <input type="checkbox"/> LANケーブル |
| <input type="checkbox"/> MZK-04G(本製品) | <input type="checkbox"/> 保証書 |
| <input type="checkbox"/> ACアダプタ | <input type="checkbox"/> 安全に関する説明書 |
| <input type="checkbox"/> CD-ROM(ユーザーズ・マニュアル) | |

※パッケージ内容に破損または欠品があるときは、販売店または弊社までご連絡ください。
※最新の情報は弊社ホームページ(<http://www.planex.co.jp>)を参照してください。

③ LEDの点灯(点滅)確認をします。

※ケーブルが接続されているポートに対応したLEDが点灯または点滅します。

MZK-04G前面

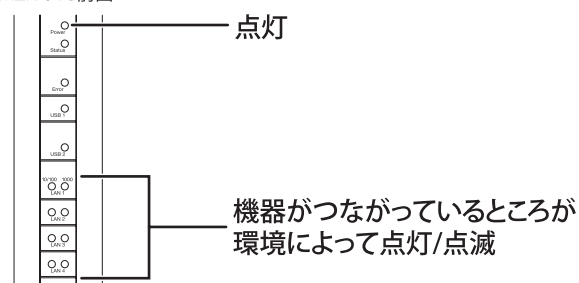

●LEDが点灯(点滅)しないときは?

- ・電源ケーブルとLANケーブルが、しっかりと差し込まれているか確認します。
- ・LANケーブルの種類を確認します。

接続環境をご確認ください。

Yahoo!BB/CATVなどの場合

STEP 4 接続確認へ

フレッツ・ADSL / Bフレッツなどの場合

STEP 2 接続確認へ

STEP 1 機器の接続

① 機器の接続をします。

- ①MZK-04GとコンピュータをLANケーブルで接続します。
- ②MZK-04GとADSLモデムなどをLANケーブルで接続します。
- ③付属のACアダプタをMZK-04Gに接続します。

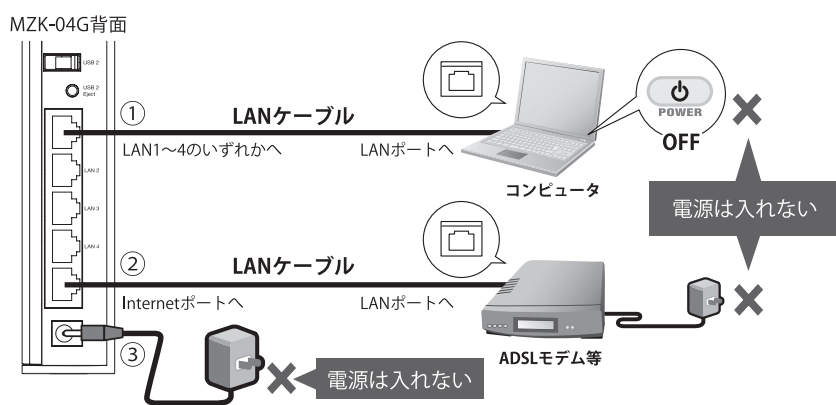

② 各機器の電源を順番に投入します。

- ①ADSLモデム等 → ②MZK-04G → ③コンピュータ

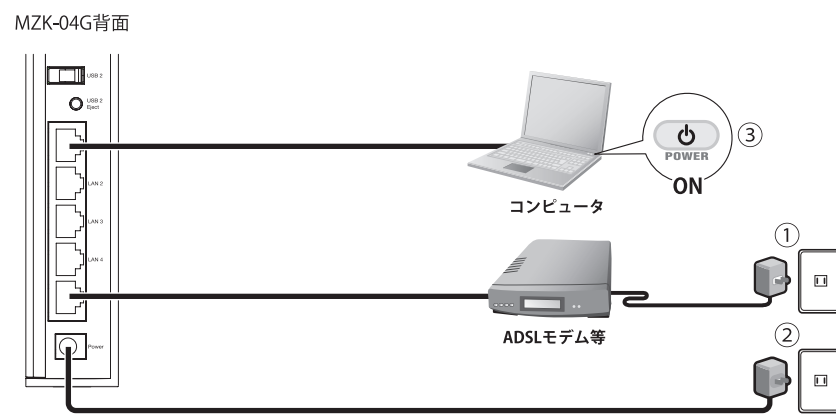

STEP 2 設定画面の表示

① WEBブラウザを起動します。

※この時点ではホームページは表示されません。

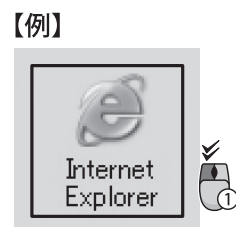

② アドレスに半角で「192.168.1.1」と入力して<Enter>キーを押します。

▼ログイン画面が表示されます。



③ ログインします。

- ①「ユーザ名」に「admin」を半角小文字で入力します。
- ②「パスワード」に「password」を半角小文字で入力します。
※入力される内容は、セキュリティ保護のために「*」マークで隠されます。
- ③ [OK] をクリックします。

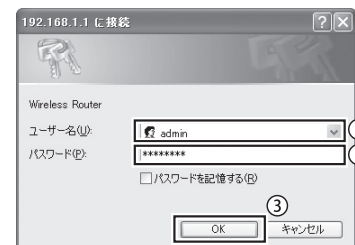

▼設定画面のトップページが表示されます。

●設定画面が表示されないときは？

- アドレス(192.168.1.1)が正しく半角で入力されていることを確認してください。
- フレッツ接続ツールなどの設定ソフトは必要ありません。アンインストールしてください。
- 設定用パソコンにセキュリティソフトがインストールされているときは、一時的に停止してください。
- プロキシサーバを使わない設定にしてください。

Windowsのとき

- ①「ツール」→「インターネットオプション」を選びます。
- ②「接続」タブをクリックし『ダイヤルしない』が選択されていることを確認します。
- ③ [LANの設定] をクリックします。
- ④「LANにプロキシサーバを使用…」のチェックをオフにして、[OK] をクリックします。

Macintoshのとき

- ①「アップルメニュー」→「システム環境設定」をクリックします。
- ②「インターネットとネットワーク」の「ネットワーク」をクリックします。
- ③(1)「表示」の「(内蔵) Ethernet」を選びます。
(2)「プロキシ」タブをクリックします。
(3)「設定するプロキシサーバを選択」のリストからすべてのチェックマークを外します。
(4) [今すぐ適用] をクリックします。

- TCP/IPを自動取得に設定します。

Windowsのとき

- ①TCP/IPのプロパティを表示します。
※表示方法は、付属CD-ROM内のユーザーズ・マニュアルを参照してください。
- ②「IPアドレスを自動的に取得する」、「DNSサーバー」のアドレスを自動的に取得する」を選び、[OK] をクリックします。
- ③コンピュータを再起動します。

Macintoshのとき

- ①「アップルメニュー」→「システム環境設定」をクリックします。
- ②「インターネットとネットワーク」の「ネットワーク」をクリックします。
- ③(1)「表示」の「(内蔵) Ethernet」を選びます。
(2)「TCP/IP」タブをクリックします。
(3)「設定」の「DHCPサーバを参照」を選びます。
(4) [今すぐ適用] をクリックします。

- ① WEBブラウザを起動します。

- ② アドレスに「http://www.planex.co.jp」を入力し、<Enter>キーを押します。

- ▼「プラネックスコミュニケーションズ」のホームページが表示されることを確認します。

以上で本製品の設定は完了です。

インターネット通信ができないときは.....

●設定時の入力

- 半角英数字で入力します。
- 大文字小文字の確認をします。
- O(オー)と0(ゼロ)などの類似文字を確認します。

●回線の確認

一時各機器の電源をすべてオフにし、30分から1時間ほど経ってからの①の②の手順に従って電源を再投入します。

PPPoE設定

フレッツADSL/Bフレッツなど

●お手元にプロバイダからの接続資料をご用意ください。

- ① 「セットアップウィザード」をクリックします。

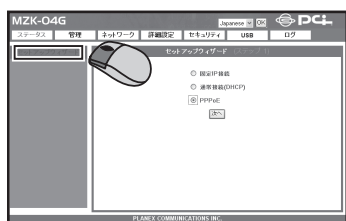

- ② 「PPPoE」にチェックを入れ、「次へ」をクリックします。

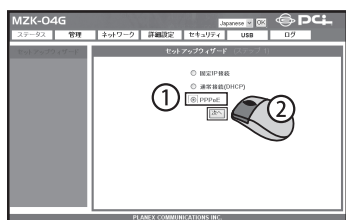

- ③ プロバイダからの接続資料をご覧になりながら、情報を入力します。

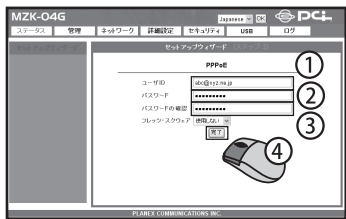

- ①「ユーザID」にプロバイダ指定の接続ユーザ(ログイン)名を入力(例: abc123@xyz.ne.jp) します。
- ②「パスワード」にプロバイダ指定の接続パスワードを半角英数字で入力(例: abcDEF123) します。
- ③「パスワード確認」に確認のために②と同じパスワードを入力します。
- ④ [完了] をクリックします。

ワンポイント

NTT東日本、NTT西日本のフレッツサービスをお使いのときは:

「フレッツスクウェア」プルダウンメニューから、お使いのサービス地域を選んでください。
「フレッツスクウェア」の詳細に関しては、NTT東日本、NTT西日本のHPを参照してください。

▼設定画面のトップページに戻ります。

- ④ WEBブラウザを閉じます。

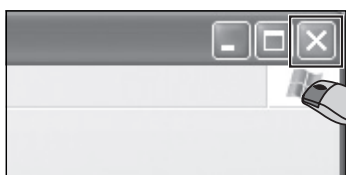

•でも、人に聞く

のはちょっと恥ずかしい。お互いの知識を出し合って問題を解決するQ&Aコミュニティ「OKWeb Community」です。

<http://community.planex.co.jp/>

■オンラインマニュアル

最新版のマニュアルを参照できます。

<http://www.planex.co.jp/support/instlanj.shtml>

■ダウンロード

最新版のソフトウェアをダウンロードできます。

<http://www.planex.co.jp/support/download/index.shtml>

プラネックスコミュニケーションズ株式会社

- プラネックスコミュニケーションズ、PLANEX COMMUNICATIONSは、プラネックスコミュニケーションズ株式会社の登録商標です。
- MicrosoftおよびWindowsは米国Microsoft Corporationの、米国およびその他の国における登録商標または商標です。
- Macintoshは、Apple Inc.の登録商標です。
- その他、記載されている会社名、商品名は各社の商標または登録商標です。
- ご注意:ご使用の際は必ず商品に添付された取り扱い説明書をお読みになり、正しく安全にご使用ください。