

# らくらく! かんたん設定ガイド

IEEE802.11b+g  
無線LANブロードバンドルータ  
+  
54Mbps 無線LAN USBアダプタ

## BLW-54CW-PKU

プラネックスコミュニケーションズ株式会社

Version:1.0 PMN-06-06-NW-BLW-54CW-PKU

### はじめに

●パッケージに次の付属品が含まれていることを確認してください。

- |  |   |
|--|---|
| <input checked="" type="checkbox"/> らくらく!かんたん設定ガイド(本紙) | <input type="checkbox"/> ACアダプタ         |
| <input type="checkbox"/> BLW-54CW(本製品)                 | <input type="checkbox"/> 安全に関する説明書      |
| <input type="checkbox"/> GW-US54Mini(本製品)              | <input type="checkbox"/> CD-ROM x2      |
| <input type="checkbox"/> 保証書 x2                        | <input type="checkbox"/> LANケーブル(ストレート) |

※パッケージ内容に破損または欠品があるときは、販売店または弊社までご連絡ください。

●別途ご用意ください。

- |   |                                     |
|---|-------------------------------------|
| <input type="checkbox"/> 有線LANアダプタのあるコンピュータ   | <input type="checkbox"/> ADSLモデムなど  |
| <input type="checkbox"/> LANケーブル(1本)  | <input type="checkbox"/> プロバイダの接続資料 |
| <input type="checkbox"/> CD/DVDドライブを装備し、利用可能な<br>Card Bus対応のPCカードスロットが<br>あるコンピュータ。 |                                     |

※最新の情報は弊社ホームページ(<http://www.planex.co.jp>)をご参照ください。

## 第1章 BLW-54CWの設定

### <ご注意>

APモードでご使用のときは、BLW-54CWのCD-ROMのマニュアルを参照ください。

STEP  
1-1

### 機器の接続

本製品を無線LAN接続でご利用になる場合も、設定は有線LAN接続でおこないます。有線LAN接続ができるコンピュータをご用意ください。

① 機器の接続をします。

BLW-54CWとコンピュータ、ADSLモデム等をLANケーブルで接続します。

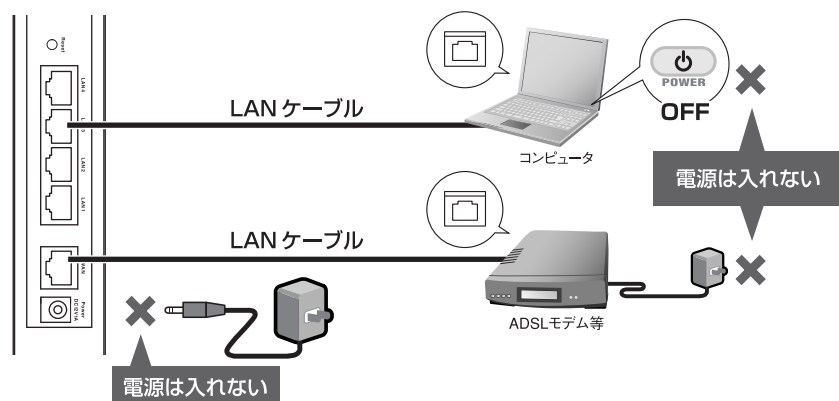

② 各機器の電源を順番に投入します。

①ADSLモデム等 → ②BLW-54CW → ③コンピュータ

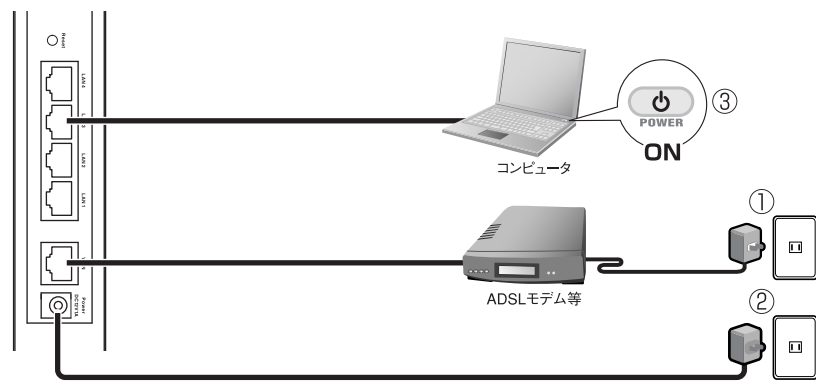

③ LEDの点灯(点滅)確認をします。

※ケーブルが接続されているポートに対応したLEDが点灯または点滅します。

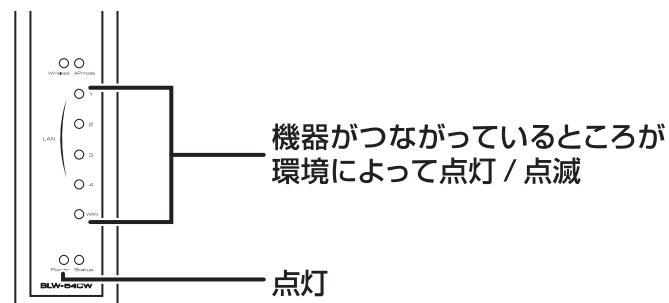

●LEDが点灯(点滅)しないときは?

- ・電源ケーブルとLANケーブルが、しっかりと挿し込まれているか確認します。
- ・LANケーブルの種類を確認します。

### 接続環境をご確認ください。

Yahoo!BB/CATVなどのとき

フレッツ・ADSL/Bフレッツなどのとき

STEP  
1-4 接続確認へ

STEP  
1-2 設定画面の表示へ

STEP  
1-2

### 設定画面の表示

① Internet Explorerを起動します。

Internet Explorerのアイコンをダブルクリックします。



InternetExploreが起動して「サーバーが見つかりません」が表示されます。

② アドレスに「192.168.1.1」と入力します。

半角英数字で「192.168.1.1」と入力して<Enter>キーを押します。



ログイン画面が表示されます。

③ ログイン画面にてユーザー名に「admin」パスワードに「password」を入力します。

- ①「admin」を半角小文字で入力します。
- ②「password」を半角小文字で入力します。  
※入力される内容は、セキュリティ保護のために「\*」マークで隠されます。
- ③OKをクリックします。



設定画面が表示されます。

## ●設定画面が表示されないときは？

- ・アドレス（192.168.1.1）が正しく半角で入力されていることを確認します。
- ・フレッツ接続ツールなどの設定ソフトは必要ありません。アンインストールします。
- ・設定用パソコンにセキュリティソフトがインストールされているときは、一時的に停止します。
- ・プロキシサーバを使わない設定にします。

- ①「ツール」→「インターネットオプション」を選びます。
- ②「接続」タブをクリックし「ダイヤルしない」が選択されていることを確認します。
- ③「LANの設定」をクリックします。
- ④「LANにプロキシサーバを使用…」のチェックをオフにして、[OK]をクリックします。

- ・TCP/IPを自動取得に設定します。

- ①TCP/IPのプロパティを表示します。  
※表示方法は、BLW-54CWのCD-ROM内のマニュアル（「設定」→「コンピュータの設定」→「ネットワーク設定をおこなう」）を参照してください。
- ②「IPアドレスを自動的に取得する」、「DNSサーバーのアドレスを自動的に取得する」を選び、[OK]をクリックします。
- ③コンピュータを再起動します。

## STEP 1-3

### 接続設定

## PPPoE設定

フレッツ・ADSL / Bフレッツなど

- お手元にプロバイダからの接続資料をご用意ください。

- ① 「接続方式」で「PPPoE接続」を選びます。



- ② プロバイダからの情報を入力します。

- ①プロバイダ指定の接続ユーザ（ログイン）名を入力（例:abc123@xyz.ne.jp）します。
- ②プロバイダ指定の接続パスワードを半角英数字入力（例:abcDEF123）します。
- ③ [送信]をクリックします。

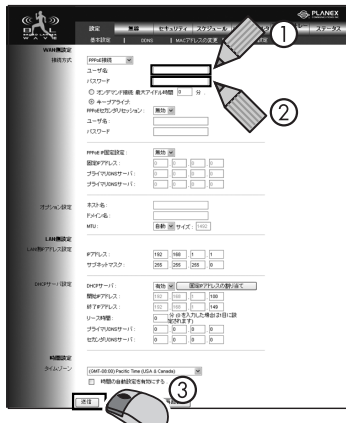

「再起動後に設定が有効になります」が表示されます。

- ③ [OK]をクリックします。



- ④ 元の画像に戻ったら「再起動」をクリックします。

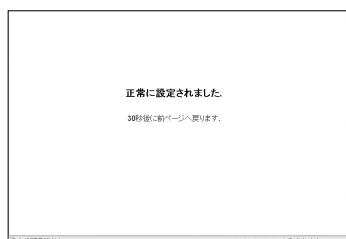

## STEP 1-4

### 接続確認

- ① Internet Explorerを起動します。
- ② アドレスに「http://www.planex.co.jp」を入力し、<Enter>キーを押します。

「プラネックスコミュニケーションズ」のホームページが表示され接続が確認できます。

以上で本製品(BLW-54CW)の設定は完了です。  
続いてGW-US54Miniの設定をします。

※本紙より詳細な情報が必要なときはCD-ROM内のユーザーズ・マニュアルを参照してください。

- インターネット通信ができないときは・・・

#### ◎設定時の入力の確認

- ・半角英数字モードで入力します。
- ・大文字小文字を確かめます。
- ・0（ゼロ）とO（オー）などの類似文字を確かめます。

#### ◎回線の確認

一時各機器の電源を全てオフにして、30分から1時間ほど経ってからSTEP 1-1の②の手順で再投入します。

## 第2章 GW-US54Miniの設定

### <ご注意>

- ※ 無線LAN接続時には、必ず暗号化を設定してください。暗号化を無効にすると、ネットワーク全体の安全性が損なわれる恐れがあります。
- ※ 作業をはじめる前に使用中のアプリケーション（ワープロソフトウェアやメールソフトウェアなど）はすべて終了してください。
- ※ セキュリティソフトウェアをインストールしているときは、一時停止または一時的にアンインストールしてください。詳細は、セキュリティソフトウェアの取扱説明書を参照してください。
- ※ Windows XPご利用のときは、「コンピュータの管理者」権限をもつユーザ名でログオンしてください。
- ※ Windows 2000ご利用のときは、「Administrator（アドミニストレータ）」またはAdministratorsグループのユーザ名でログオンしてください。
- ※ Internet Explorer 6以上の環境を推奨します。

## STEP 2-1

### ドライバとユーティリティのインストール

- ! まだ本製品をコンピュータへ取り付けないでください。

- ① コンピュータのCD/DVDドライブに付属のCD-ROMを挿入します。

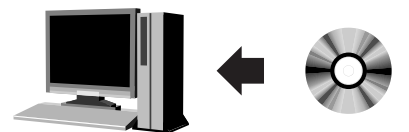

「CDツアー」が表示されます。

- ※CDツアーが表示されないときは

  - ①「マイコンピュータ」を開きます。
  - ②「CD/DVDドライブ」を開きます。
  - ③「index (.html)」をダブルクリックします。

- ② [ユーティリティインストール]をクリックします。

InstallShield Wizardが表示されます。



- ③ [次へ]をクリックします。

「インストール先の選択」が表示されます。

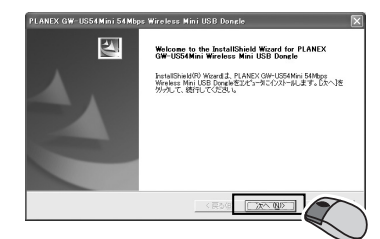

4 [次へ] をクリックします。

インストールが始まります。  
しばらくお待ちください。



「インストール完了」が表示されます。

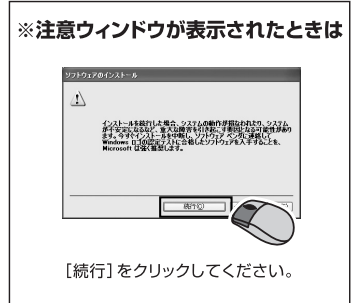

5 [完了] をクリックします。

「CDツアー」が表示されます。

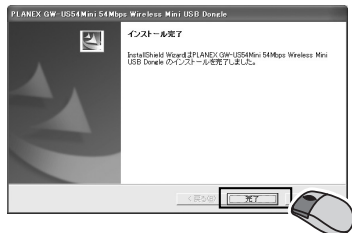

6 [CDツアー終了] をクリックします。

「CDツアー」が終了します。



CD/DVDドライブからCD-ROMを取り出します。

STEP 2-2

本製品の取り付け

Windows XPの画像を使って説明します。Windows XP以外の設定については、CD-ROM内のユーザーズ・マニュアルを参照してください。

STEP 2-4 が終わるまで、本製品をコンピュータから取り外さないでください。

1 本製品を起動しているコンピュータのUSBポートに接続します。

「新しいハードウェアの検索ウィザードの開始」が表示されます。

2 「ソフトウェアを自動的にインストールする(推奨)」を選択し、[次へ] をクリックします。

「新しいハードウェアの検索ウィザードの完了」が表示されます。

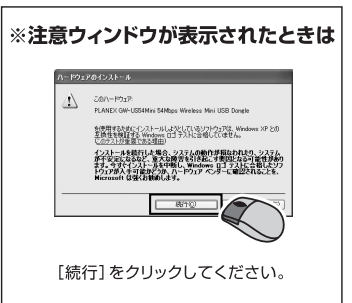
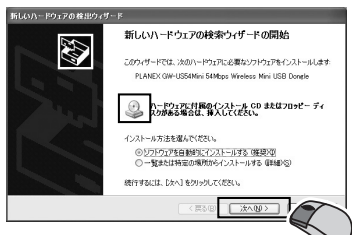

3 [完了] をクリックします。

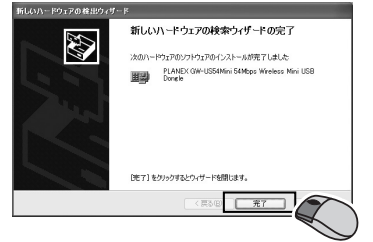

「新しいハードウェアの検索」が始まらないとき

本製品のLEDランプは点灯していますか？

- ① 点灯していないとき: コンピュータのUSBポートにしっかり挿し込まれていますか？
- ② 挿し込まれているとき: 本製品を一度取り外し、コンピュータの他のUSBポートに接続してください。
- ③ ②の操作後、LEDが点灯しないときは、弊社テクニカルサポートまでご連絡ください。

STEP 2-3

本製品の設定

1 「スタート」→「すべてのプログラム」→「BROAD LANNER WAVE」→「PLANEX GW-US54Miniユーティリティ」をクリックします。

「PLANEX GW-US54Miniユーティリティ」が表示されます。

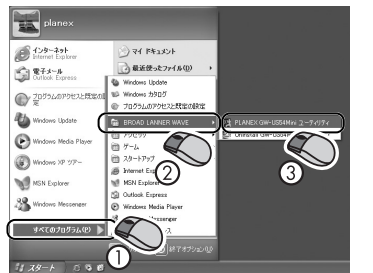

2 利用できる無線LAN一覧の「SSID」に「planexuser」が表示されることを確かめます。

※お使いのOSによっては「ワイヤレスネットワーク接続」が表示されることがあります。本製品は専用ユーティリティで設定します。「ワイヤレスネットワーク接続」は閉じてください。



3 ① 「PLANEX GW-US54Miniユーティリティ」の「設定」タブをクリックします。

「設定」が表示されます。

② [変更] をクリックします。

各項目が変更できます。



4 ① 「SSID」の「ANY」のチェックをはずします。

② 「SSID」に「planexuser」と入力します。

③ 「認証方式」を「自動」にします。

④ 「暗号化」を「WEP有効」にします。

⑤ [適用] をクリックします。

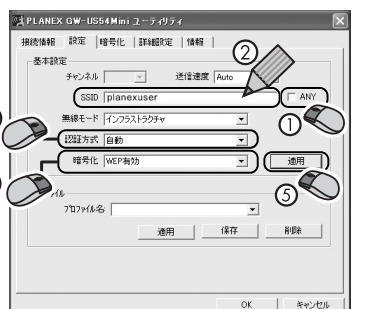

5 ① 「暗号化」タブをクリックします。

「暗号化設定」が表示されます。

② [変更] をクリックします。

各項目が変更できます。

