

※ご使用前にお読みください。

Wi-Fi USBアダプタ3 ラクラク 設定マニュアル

この度は「Wi-Fi USBアダプタ3」をお買い上げいただきまして誠にありがとうございます。ご使用になる前に、「ラクラク設定マニュアル(本書)」と「安全に関する説明書(保証書付)」をよくお読みいただき、正しい使用方法でお使いください。

同梱品	ははじめに、下記と同梱内容をご覧ください。 内容物が全て揃っているかご確認ください。
	<input type="checkbox"/> Wi-Fi USBアダプタ3本体 <input type="checkbox"/> CD-ROM (マニュアル&ラクラク設定ナビ) <input type="checkbox"/> ラクラク設定マニュアル (本書) <input type="checkbox"/> 安全に関する説明書 (保証書付)

■お問い合わせに関して

この製品の技術的なお問い合わせは、製造元のプラネックスコミュニケーションズ社までお願いします。販売元であるゲームテックにお問い合わせいただいてもお答えできかねる場合がございますので、ご注意ください。

⚠️ ご注意 必ず、パソコン側の設定を行った後、それぞれのゲーム機の設定を行ってください。

はじめに用意するもの

- Wi-Fi USBアダプタ3本体
- CD-ROM (マニュアル&ラクラク設定ナビ)
- Wi-Fi接続するゲーム機 (DSi本体/DSLite本体/DS本体/PSP本体/Wii本体/PS3本体)
- インターネットに接続できる環境
- Windows 7/Vista/XP搭載パソコン (USBポート及びCD-ROMドライブ搭載機種)

設定の手順の確認

一番最初にWi-Fi USBアダプタ3を接続しないでください。

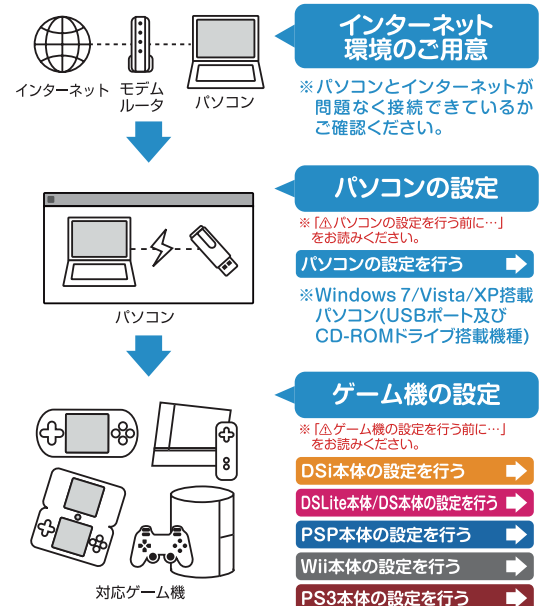

△パソコンの設定を行う前に…

パソコンはインターネットに接続されていますか？

この製品をご使用になるには、ADSL、光ファイバー、ケーブルテレビなどによるブロードバンドインターネット接続環境が必要になります。パソコンがインターネットに接続されているかご確認ください。

ラクラク設定マニュアルに従って設定してください。

必ず、ラクラク設定マニュアル(本書)の手順に従って設定をおこなってください。異なる手順で設定を行うと正常に動作しなかったり故障の原因になります。

最初にWi-Fi USBアダプタ3を接続しない。

一番最初にWi-Fi USBアダプタ3本体をパソコンに接続しないでください。必ずパソコンの設定手順に従ってください。

他のソフトウェア起動中に設定を行わないでください。

作業を始める前に、ご使用中のアプリケーション(ワープロソフトウェアやメールソフトウェアなど)は全て終了してください。

セキュリティソフトウェアにご注意ください。

セキュリティソフトウェアをインストールしているときは、一時停止または一時的にアンインストールしていないと、正常にインストールできない場合があります。セキュリティソフトウェアの一時的なアンインストールについては、お使いのセキュリティソフトウェアの取扱説明書を参照してください。

パソコンに取り付けている他の周辺機器にご注意ください。

パソコンに他の周辺機器を取り付けていない状態でのインストールをお勧めします。

権限を持つユーザー名でログオンしてください。

Windows Vistaをご利用のときは、「管理者」権限をもつユーザー名、Windows XPをご利用のときは、「コンピュータの管理者」権限を持つユーザー名でログオンしてください。

パソコンのUSB端子に直接接続してください。

Wi-Fi USBアダプタ3本体を接続する場合は、パソコン本体のUSB端子に直接接続してください。USBハブなどを経由すると動作しない場合があります。

XLINK Kaiをお使いの場合

XLINK Kaiをお使いになるときは、XLINK Kaiドライバをインストールしてください。通常版ドライバではXLINK Kaiはお使いいただけません。

△ゲーム機の設定を行う前に…

パソコン側の設定は終了していますか？

はじめに、パソコン側の設定をラクラク設定マニュアル(本書)をよく読んで設定してください。

パソコンはインターネットに接続されていますか？

ゲーム機本体側の設定を行う前に、設定を行ったパソコンがインターネットに接続されているかご確認ください。

Wi-Fi USBアダプタ3本体をパソコンに接続していますか？

正しく設定されたパソコンのUSBポートにWi-Fi USBアダプタ3本体は接続されていますか？

ゲーム機はWi-Fi接続に対応していますか？

この製品を使用するには、Wi-Fi接続に対応したゲーム機本体が別途必要となります。ご使用のゲーム機をご確認ください。
※PS3本体(20GBモデル)ではご使用になりません。PS3本体(40GBモデル)以上の本体でご使用ください。

ゲームソフトはWi-Fi接続に対応していますか？

Wi-Fiに接続してゲーム機を楽しむには、Wi-Fi接続に対応したゲームソフトが必要です。Wi-Fi接続に対応していないゲームソフトではインターネットに接続することができません。

WEPキーをご確認ください。

パソコンの設定時に「アクセスポイントモード」を編集していない場合は、WEPキーは下記の10けたの数値となります。「アクセスポイントモード」でWEPキーを変更した場合は、変更後のWEPキーを入力してください。
※下記の数値は初値となりです。

WEPキー 12233334444

※WEPキーはラクラク設定ナビの上級者設定で任意の10けたの英数字に変更できます。詳しくは、ラクラク設定ナビヘルプをご参照ください。

パソコンの設定を行う

- 1 パソコンを起動して操作できる状態になりましたら、CD/DVD-ROMドライブに付属のCD-ROMを挿入します。
- 2 「マイコンピュータ」→「CD/DVD-ROMドライブ」→「Setup.exe」をダブルクリックします。
- 3 ラクラク設定ナビの最初のインストール画面「InstallShield Wizard」が表示されましたら、「次へ」をクリックします。
- 4 右の画面が表示されましたら、「インストール」をクリックします。ラクラク設定ナビのインストールが開始されます。
- 5 右の画面が表示されましたら、「完了」をクリックしてラクラク設定ナビのインストール画面「InstallShield Wizard」を完了します。
- 6 ラクラク設定ナビが表示されましたら、「ゲームをする」をクリックします。
※「パソコンをインターネットに接続する」場合は、デスクトップ上のラクラク設定ナビヘルプをご参照ください。
- 7 「Wi-Fi対応ゲーム機などをネットに接続する」をクリックします。
※「XLINK Kaiで接続する」場合は、デスクトップ上のラクラク設定ナビヘルプをご参照ください。
- 8 右の画面が表示されましたら、「Wi-Fi USBアダプタ3本体」をパソコンのUSB端子に接続して、「OK」をクリックし、メッセージに従ってパソコンを操作してください。
- 9 SSID: GAMETECHとWEPキー:1223334444が表示されましたら「完了」をクリックしてください。
- 10 設定完了が表示されましたら、「閉じる」をクリックしてください。
※この画面が表示されるまで2~3分かかる場合があります。
※接続に失敗するときは、裏面のトラブルシューティングをご覧ください。
- 11 設定情報が表示されますので、確認しましたら、「閉じる」をクリックします。
以上で設定は終了です。
- 12 CD-ROMをCD/DVD-ROMドライブから取り出し、パソコンを再起動します。再起動後、システムトレイ(画面右下)にラクラク設定ナビアイコンが表示されます。

これでパソコン側の設定は完了です。引き続き、お使いのゲーム機の設定方法をご覧ください。

※パソコンの設定を一度行えば、次回からはWi-Fi USBアダプタ3本体設定済みのパソコンに接続するだけで使用できます。

DSi本体の設定を行う

※システムソフトウェアのバージョンにより、画面表示が異なる場合があります。

- 1 DSi本体の電源がOFFになっていることを確認してからWi-Fi対応のゲームソフトを差し込みます。
- 2 DSi本体の電源を入れて「本体設定」を選択してタッチします。
- 3 本体設定の画面が表示されたら、方向キーの右を2回押して[3]の「インターネット」をタッチします。
- 4 「接続設定」「オプション」「利用規約」と表示されるので1番目の「接続設定」をタッチします。
- 5 上画面に「接続先を選択してください。」と表示されたら、「接続先1~3」の中から「未設定」のものをタッチします。
- 6 「アクセスポイントを検索」が表示されるのでタッチします。
- 7 アクセスポイントの検索が終了すると使用できるアクセスポイントが表示されます。表示されている中から「GAMETECH」をタッチします。
- 8 「セキュリティが設定されています。」と表示されるので、黄色枠で囲まれている部分をタッチします。
- 9 キーボードが表示されるので、WEPキー「1223334444」の10けたの数字をタッチして入力「OK」をタッチします。
※パソコン側でWEPキーを変更している場合は、変更した10けたの数字を入力してください。
- 10 ⑨の画面に戻り、黄色枠で囲まれた部分に「*****」と表示されているのを確認したら「OK」をタッチします。
- 11 「この内容を保存します。よろしいですか?」と表示されるので、「OK」をタッチします。
- 12 「設定内容を保存しました。接続テストを開始します。」と表示されたら「OK」をタッチします。
- 13 接続テストが始まり「接続に成功しました。」と表示されたらDSi本体の設定は終了です。
※接続に失敗するときは、裏面のトラブルシューティングをご覧ください。



DSLite本体/DS本体の設定を行う

- 1 DSLite本体/DS本体の電源がOFFになっていることを確認してからWi-Fi対応のゲームソフトを差し込みます。
- 2 DSLite本体/DS本体の電源を入れてDS用ゲームソフトが起動したら「Wi-Fiコネクション設定」の画面を表示させます。
※ゲームソフトによって異なりますが、「Wi-Fi」または「Wi-Fiセット」ボタンで画面が表示されます。
※「Wi-Fiコネクション設定」の画面に関しては、ゲームソフトの取扱説明書をご覧ください。
- 3 「Wi-Fiコネクション設定」の画面が表示されたら「Wi-Fi接続先設定」をタッチします。
- 4 「Wi-Fi接続先選択」画面が表示されたら「接続先1~3」の中から「未設定」のものをタッチします。
- 5 接続先の設定画面が表示されたら「アクセスポイントを検索」をタッチします。
- 6 アクセスポイントの検索が終了すると使用できるアクセスポイントが表示されます。表示されている接続先一覧の中から「GAMETECH」をタッチします。
- 7 「WEPキーの入力」画面が表示されるので、WEPキー「1223334444」の10けたの数字を入力し「決定」をタッチします。
※パソコン側でWEPキーを変更している場合は、変更した10けたの数字を入力してください。
- 8 「この内容で保存します。よろしいですか?」と表示されるので「はい」をタッチします。
- 9 「接続内容をセーブしました。接続テストを開始します。」と表示されるので「はい」をタッチします。
- 10 接続テストが始まり「接続に成功しました。」と表示されたらDSLite本体/DS本体の設定は終了です。
※この設定は、DSLite本体/DS本体・ゲームソフト別に設定されます。
※接続に失敗するときは、裏面のトラブルシューティングをご覧ください。



PSP本体の設定を行う

※システムソフトウェアのバージョンにより、画面表示が異なる場合があります。

注意 ※PSP本体のバージョンが「2.00」以上でない場合、インターネットブラウザ機能が使用できません。バージョン2.00以上

- PSP本体を起動します。ワイヤレスLANスイッチをオンに合せてください。
※PSP本体の型番により、ワイヤレスLANスイッチの場所は異なります。
- ホームメニューの「設定」から「ネットワーク設定」を選択して○ボタンを押します。
- 「インフラストラクチャーモード」を選択して○ボタンを押します。
- 「新しい接続の作成」を選択して○ボタンを押します。
- 「ワイヤレスLAN設定」の画面が表示されたら「検索する」を選択して▶キーで次へ進みます。
- 検索が終了すると利用するアクセスポイントの選択画面が表示されるので、「GAMETECH」を選択して○ボタンを押します。
- 「SSID」が「GAMETECH」と表示されていることを確認したら▶キーで次へ進みます。
- 「ワイヤレスLANセキュリティ設定」の「WEP」を選択して▶キーで次へ進みます。
- 「WEPキー」の入力画面が表示されるので○ボタンを押して、WEPキー「1223334444」の10ケタの数字を入力します。
- 「WEPキー」の入力が終わったら▶キーで次へ進みます。
※パソコン側でWEPキーを変更している場合は、変更した10ケタの数字を入力してください。
- 「アドレス設定」の画面が表示されたら「かんたん」を選択して▶キーで次へ進みます。
- 「接続名を入力してください。」と表示され、「接続名」に「GAMETECH」を表示されているのを確認したら▶キーで次に進みます。
- 「設定一覧」が表示されたら▶キーで次へ進みます。
- ボタンを押して設定内容を保存します。
- 「保存が完了しました。」と表示されたら「接続テストをする。」を選択して○ボタンを押します。接続テストが終了して接続名や電波強度などが表示されたらネットワーク設定は終了です。
※接続に失敗するときは、この面のトラブルシューティングをご覧ください。



Wii本体の設定を行う

※システムソフトウェアのバージョンにより、画面表示が異なる場合があります。

- Wii本体を起動してください。
- Wiiメニュー画面で、左下の「Wiiボタン」をポイントして、Aボタンを押します。
- 「メインメニュー画面」が表示されます。「Wii本体設定」をポイントして、Aボタンを押します。
- 「Wii本体設定画面」が表示されます。「Wii本体設定2画面」の「インターネット」をポイントして、Aボタンを押します。
- インターネット設定画面が表示されます。「接続設定」をポイントして、Aボタンを押します。
- 「接続設定」画面が表示されます。「接続先1〜3」の中から「未設定」のものをポイントして、Aボタンを押します。
- 接続先の選択画面が表示されます。「Wi-Fi接続」をポイントして、Aボタンを押します。
- 接続先の設定画面が表示されます。「アクセスポイントを検索」をポイントして、Aボタンを押します。
- 「接続したいアクセスポイントを選んでください。」と表示されます。「OK」をポイントして、Aボタンを押します。
- 接続するアクセスポイントの選択画面が表示されます。「GAMETECH」をポイントして、Aボタンを押します。
- セキュリティ設定画面が表示されます。赤枠で囲まれている部分をポイントして、Aボタンを押します。



PS3本体の設定を行う

※システムソフトウェアのバージョンにより、画面表示が異なる場合があります。

- キーボードが表示されます。WEPキー「1223334444」を入力します。
※パソコン側でWEPキーを変更している場合は、変更した10ケタの数字を入力してください。
- WEPキーの入力が終わりましたら、「OK」をポイントしてAボタンを押します。
- 「この内容を保存します。よろしいですか?」と表示されます。「OK」をポイントして、Aボタンを押します。
- 「設定内容を保存しました。接続テストを開始します。」と表示されます。「OK」をポイントしてAボタンを押して、接続テストを行います。
- 接続テストが始まり、「接続テストに成功しました。」と表示されたら、Wii本体の設定は完了です。
※接続に失敗するときは、この面のトラブルシューティングをご覧ください。
- PS3本体を起動してください。
- ホームメニューの「設定」から「ネットワーク設定」を選択して、○ボタンを押します。
- 「インターネット接続設定」を選択して、○ボタンを押します。
- 「インターネット接続設定を行なうと現在の接続が切断されます。よろしいですか?」と表示されます。「はい」を選択して、○ボタンを押します。
- 「接続方法を選択してください。」と表示されます。「かんたん」を選択して、○ボタンを押します。
- 「接続方法を選択してください。有線が接続する場合は、LANケーブルを接続してください。」と表示されます。「無線」を選択して○ボタンを押します。
- 「接続方法を選択してください。有線が接続する場合は、LANケーブルを接続してください。」と表示されます。「無線」を選択して○ボタンを押します。

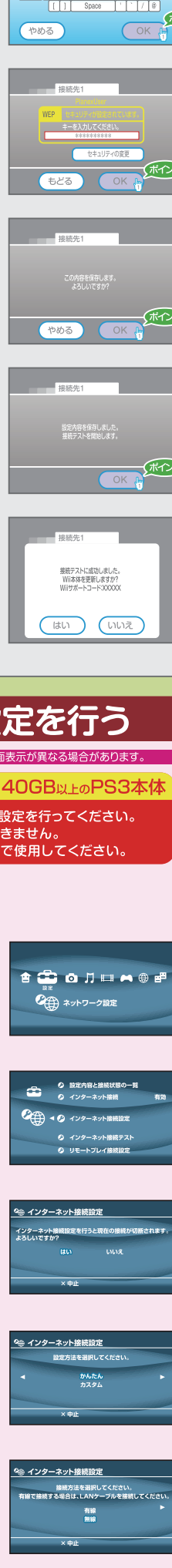

Wi-Fi USBアダプタ3をパソコンから取り外すときは

- システムトレイ(画面右下)にある「ハードウェアの安全な取り外し」のアイコンをダブルクリックします。
ここをダブルクリック
- 「ハードウェアの安全な取り外し」の画面が表示されます。「GW-USMini2N」を選択し「停止」をクリックします。
ここをクリック
- 「ハードウェアデバイスの停止」の画面で「OK」をクリックします。
ここをクリック
- 「ハードウェアの安全な取り外し」の画面を閉じたら本製品を取り外してください。
※この製品を稼働中のパソコンから取り外す際は、必ずこの作業を行ってください。

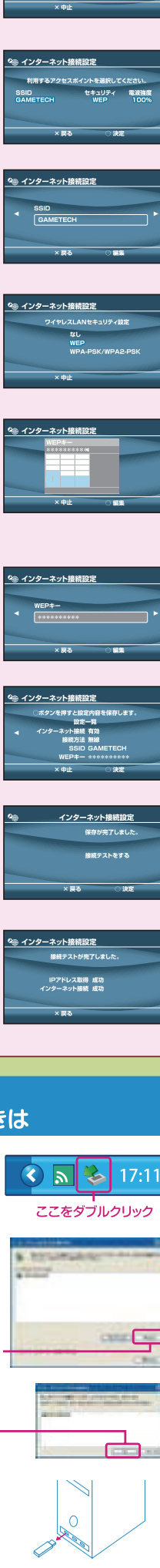

トラブルシューティング

- 「パソコンの設定ができない」「ゲーム機がインターネット接続できない」などの場合は、下記の内容をお試しください。また、デスクトップ上の「ラクラク設定ナビヘルプ」にも、トラブル時の対処方法がありますのでご参照ください。
- ## セキュリティソフトウェアを確認する
- セキュリティソフトウェアを起動している場合は、セキュリティソフトウェアを停止して、再度接続テストをお試しください。
 - セキュリティソフトウェアがインストールされているときは、ファイアウォール機能によりコンテナー-Wi-Fiコネクशनに接続できない場合があります。セキュリティソフトウェアを一時的にアンインストールし、再度接続テストをお試しください。※操作方法については、ご使用のセキュリティソフトウェアの取扱説明書をご覧ください。
- ## インターネット接続共有設定を再設定する
- 「インターネット接続の共有設定に失敗しました。」という文章が表示された場合は、下記の手順で共有設定を解除したあと、「再検索」をクリックしてください。
- ### 1.共有設定の解除
- #### Windows XPの場合
- 「スタートメニュー」から「コントロールパネル」→「ネットワーク接続」を選択する。
 - 「ローカルエリア接続」を右クリックでプロパティを選択して開いた画面の「詳細設定」を選択する。
 - 「ネットワークのほかのユーザーに、このコンピュータのインターネット接続をとおしての接続を許可する」のチェックをはずす。
- #### Windows Vistaの場合
- 「スタートメニュー」からネットワークのプロパティを選択する。
 - 「ネットワークと共有センター」の画面で左側にある「ネットワーク接続の管理」の「ローカルエリア接続」を右クリックでプロパティを選択する。
 - ②で開いた画面の「共有」を選択する。
 - 「ネットワークのほかのユーザーに、このコンピュータのインターネット接続をとおしての接続を許可する」のチェックをはずし、「OK」ボタンをクリックする。
- ### 2.ラクラク設定ナビ:インターネット接続の共有設定の「再検索」をクリックします。
- ### 3.ネットワークへの接続方法を選択する画面が表示されるので、お使いのパソコンが有線LANで接続されている場合は、「ローカルエリア接続」を、無線LANで接続されている場合は、「ワイヤレスネットワーク接続」を選択して、「次へ」をクリックします。
- ## ブリッジ接続を設定する
- 下記の手順でブリッジ接続を設定してください。
- ### 1.共有設定の解除
- 「インターネット接続共有設定を再設定する」の「1.共有設定の解除」と同じ操作を行ってください。
- ### 2.キーボードの<CTRL>キーを押しながら「ローカルエリア接続」アイコンと「ワイヤレスネットワーク接続」アイコンを選択します。「ローカルエリア接続」アイコンと「ワイヤレスネットワーク接続」アイコンが青く反転します。 3.画面上のメニューにある「詳細設定」→「ブリッジ接続」をクリックします。しばらくすると「ネットワークブリッジ」アイコンが表示されます。 このアイコンが表示されます4.システムトレイ(画面右下)のラクラク設定ナビアイコンをダブルクリックします。 ここをダブルクリック5.「上級者設定」の「インターネット接続の共有設定を使用する」のチェックを外してください。 チェックをはずす無線チャンネルを変更する ご使用の環境によっては、無線周波数の干渉等が原因となる場合があります。ラクラク設定ナビの上級者設定で無線チャンネルの変更をお試しください。 - 詳細な説明 付属CD-ROMに、詳細なマニュアルが収録されています。 <http://www.planex.co.jp/wifi3/> - サポートQ&A(質問のFAQ、よくある質問と答え) ご質問の前に、まずサポートQ&A情報をご覧ください。お問い合わせの情報が掲載されているかお確かめください。 <http://faq.planex.co.jp/> - オンラインマニュアル(ソフトウェアダウンロード) 最新版のマニュアルを参照したり、最新版のソフトウェアをダウンロードできます。 <http://www.planex.co.jp/wifi3/> - サポートデスク(テクニカルサービス(修理サービス)) 修理のお申し込みや、修理の進捗状況のお問い合わせができます。 http://www.planex.co.jp/iss/index_iss.shtml■この製品に関する技術的なお問い合わせ 製品購入後のご質問は、下記サポートセンターまでお問い合わせください。豊富な知識を持ったサポート技術者が、お客様の問題を解決いたします。 Planex株式会社 サポートセンター <お問い合わせフォーム> <http://www.planex.co.jp/support/techform/> <電話> **0570-064-707** 受付月～金曜日:10～12時、13～17時 ※休日はお休みです(年末年始を除く) <FAX> **03-5766-1615** 受付:24時間 ○お問い合わせ前のお問い合わせを円滑に行うため、お問い合わせ前に以下のものをご用意ください。お客様のご協力をお願いします。 ●本製品の製品型番とシリアルナンバー ●ご使用のコンピュータの型番とオペレーティングシステム名(Windows XPなど) ●ご使用のネットワーク環境(回線の種類やインターネットサービスプロバイダなど) ●ご質問内容(現在の状態、症状など、エラーメッセージが表示されている場合はその詳細を書き添えてください) ●コンテナー-D8(コンテナー-D8 Lite、Wi-Fi)は任天堂株式会社の登録商標です。●コンテナー-D8(コンテナー-Wi-Fiコネクशन)は任天堂、Wii、Connect2iwiの登録商標です。●Microsoft、Windows XP、Windows Vista、Windows 7は、米国Microsoft Corporationの登録商標及びその他の国における登録商標または商標です。 PRINTED IN CHINA F072110_01 DELTA

