

らくらく! かんたん設定ガイド

アクセスポイント/5.1ch Dolbyオーディオゲートウェイ
GW-AP54DB

プラネックスコミュニケーションズ株式会社

バージョン:1.1 PMN-06-0731-NW-GW-AP54DB

はじめに

●パッケージに次の付属品が含まれていることを確認してください。

- | | |
|--|--|
| <input checked="" type="checkbox"/> らくらく!かんたん設定ガイド(本紙) | <input type="checkbox"/> ACアダプタ |
| <input type="checkbox"/> GW-AP54DB(本製品) | <input type="checkbox"/> ショートコード |
| <input type="checkbox"/> スタンド | <input type="checkbox"/> CD-ROM (ドライバ&ユーティリティ
ユーザーズマニュアル) |
| <input type="checkbox"/> LANケーブル | <input type="checkbox"/> 保証書 |
| <input type="checkbox"/> 光デジタルオーディオケーブル | <input type="checkbox"/> 安全に関する説明書 |
| <input type="checkbox"/> AVケーブル | |

※パッケージ内容に破損または欠品があるときは、販売店または弊社テクニカルサポートまでご連絡ください。

●別途ご用意ください。

- | | |
|---|-------------------------------------|
| <input type="checkbox"/> コンピュータ (Windows XP/2000) | <input type="checkbox"/> アンブ内蔵スピーカー |
|---|-------------------------------------|

※最新の情報は弊社ホームページ (<http://www.planex.co.jp>) をご参照ください。

STEP 1 コンピュータと本製品をつなぐ

コンピュータと本製品の接続方法を説明します。
各機器の電源はオフにしてください。

- ① LANケーブルを本製品のLANポートに挿し込みます。
- ② LANケーブルのもう一方をコンピュータのLANポートに挿し込みます。
- ③ 付属のACアダプタを本製品の電源コネクタと家庭用コンセントに挿し込みます。
- ④ 本製品→コンピュータの順に電源をオンにします。
- ⑤ LAN LEDとPOWER LEDの点灯(点滅)を確認します。

※LEDが点灯(点滅)しないときは...

- ・電源ケーブルとLANケーブルがしっかりと挿し込まれているが確認します。
- ・LANケーブルの種類を確認します。

STEP 2

ユーティリティをインストールする

<ご注意>

- ※無線LAN接続時には、必ず暗号化を設定してください。暗号化を無効にすると、ネットワーク全体の安全性が損なわれる恐れがあります。
- ※作業をはじめる前に使用中のアプリケーション(ワープロソフトウェアやメールソフトウェアなど)はすべて終了してください。
- ※セキュリティソフトウェアをインストールしているときは、一時停止または一時的にアンインストールしてください。詳細は、セキュリティソフトウェアの取扱説明書を参照してください。
- ※Windows XPご利用のときは、「コンピュータの管理者」権限をもつユーザ名でログオンしてください。
- ※Windows 2000ご利用のときは、「Administrator (アドミニストレータ)」またはAdministratorsグループのユーザ名でログインしてください。

- ① コンピュータのCD/DVD-ROMドライブに付属CD-ROMを挿入します。

- ・ ※Windows XP SP2をお使いのお客様へ「アクティブコンテンツは、コンピュータに問題を引き起こしたり・・・」の画面が表示されることがあります。その場合は、[はい]をクリックしてください。

▼
CDツアーが表示されます。

※表示されないときは

- | | | |
|------------------|------------------------|---------------------------|
| ① マイコンピュータを開きます。 | ② CD/DVD-ROMドライブを開きます。 | ③ 「tour.html」をダブルクリックします。 |
|------------------|------------------------|---------------------------|

- ② [ユーティリティインストール] をクリックします。

▼
「setup」フォルダが表示されます。

- ③ 「Setup.exe」をダブルクリックします。

▼
「PLANEX GW-AP54DB セットアップへようこそ」が表示されます。

- ④ [次へ] をクリックします。

▼
「Installation」が表示されます。

- ⑤ 「Driver」と「Demo Programs」にチェックマークがついていることを確認し[次へ] をクリックします。

▼
「インストール先の選択」が表示されます。

- ⑥ [次へ] をクリックします。

▼
「ファイルコピーの開始」が表示されます。

7 [次へ] をクリックします。

インストールが開始されます。しばらくお待ちください。

セットアップウィザードの画面が表示されます。

8 「Device Configuration」を選び、[次へ] をクリックします。

「Select your device」が表示されます。

※エラーメッセージが出たときは、STEP1を確認してください。

9 デバイスを選び、[OK] をクリックします。

モード選択画面が表示されます。

手順 10 以降は以下にしたがって進んでください。

本製品をアクセスポイント
として使うとき

↓
アクセスポイントモード
↑

本製品をクライアント
として使うとき

↓
クライアントモード
↑

アクセスポイントモード

10 ① 「Device Name」に任意の名前を半角英数字で
入力します。

② 「Create a new network」を選びます。

③ [次へ] をクリックします。

無線設定画面が表示されます。

11 無線LANを設定します。

無線LANでは、同じ暗号化設定をしたコンピュータ同士で通信を行います。ここで設定した内容と同じ設定を、無線LAN通信するクライアント側のコンピュータにも行ってください。

① 「SSID」で任意のSSIDを半角英数字で入力します。

② 「Encryption」で暗号化方式を選びます。

③ [次へ] をクリックします。

暗号キー設定画面が表示されます。

ワンポイント

WEP

無線LANセキュリティの中で最も一般的な暗号化方式で、アクセスポイントとクライアントに共通の暗号キー (WEPキー) を設定します。

WPAPSK (TKIP) *

WEPをより堅固にした無線LANのセキュリティ規格「WPA」の暗号化方式の一つです。一定の時間ごとに自動的にキーを更新し、通信の確認/認証を行うため、一つの暗号キーを長期間共有して使うWEPキーと比べて安全に通信を行うことができます。

WPA2PSK (AES) *

WEPをより堅固にした無線LANのセキュリティ規格「WPA」の暗号化方式の一つで、米国政府が採用した次世代標準暗号化方式です。「AES」は「TKIP」に比べて、暗号の解読が難しいため、「TKIP」よりも強固な暗号化方式といえます。

WPAPSK (TKIP) / WPA2PSK (AES) *

暗号化に「TKIP」「AES」の両方を用います。「TKIP」と「AES」のクライアントが混在した環境でも、無線接続することができます。

※ 「TKIP」「AES」を利用するためには、接続する無線LAN機器も「TKIP」「AES」に対応している必要があります。

12 暗号キーを入力します。

<手順 11 で「WEP」を選んだとき>

① 「Input」にWEPキーを入力します。

5文字または13文字の英数字 (0~9, a~z) を入力するか、

10文字または26文字の16進数 (0~9, a~f) を入力します。

② 確認のために「Confirm」に①と同じものを入力します。

③ [次へ] をクリックします。

<手順 11 で「WEP」以外を選んだとき>

① 「Input」にプレシールドキーを半角英数字8~63文字で入力します。

② 確認のために①と同じものを入力します。

③ [次へ] をクリックします。

ネットワーク設定画面が表示されます

13 ① 「Yes」を選びます。

※ IP固定で設定するときは、「No, use the information below」を選び、各値を入力します。

② [次へ] をクリックします。

「Finish」が表示されます。

14 [完了] をクリックします。

設定保存のカウンタが表示されたあと、「Installation is complete」が表示されます。

15 [完了] をクリックします。

※ 再起動が要求されたときは、画面の指示にしたがってコンピュータを再起動してください。

- 16 画面右下のタスクトレイに本製品のアイコンが表示されていることを確認します。



以上で設定は終了です。STEP 3 へ続きます。

クライアントモード

暗号化の設定をするには、接続先の無線アクセスポイントの設定内容を確かめて以下の表を埋めてください。
無線アクセスポイントの設定内容を確かめる方法は、無線アクセスポイントのマニュアルを参照してください。

	名称	お客様の無線アクセスポイントの設定内容
(a)	SSID	
(b)	WEPキー、またはプレシエードキー	

※無線LAN接続時には、必ず暗号化を設定してください。
暗号化を無効にすると、ネットワーク全体の安全性が損なわれる恐れがあります。

- 10 ①「Device Name」に任意の名前を半角英数字で入力します。
②「Join an existing network」を選びます。
③「次へ」をクリックします。

▼
アクセスポイントの検索が開始し、接続できるアクセスポイント一覧が表示されます。

※アクセスポイントが表示されないときは、本製品をアクセスポイントの近くに設置するか、アクセスポイントのSSIDステルス機能（SSIDを隠す機能）をオフにしてください。

- 11 表(a)と同じ名称のSSIDを選び、「次へ」をクリックします。

▼
暗号キー設定画面が表示されます。
接続先のアクセスポイントにセキュリティが設定されていないときは、ネットワーク設定画面が表示されます。

- 12 ①「Input」に表(b)と同じ設定内容を入力します。
②確認のために「Confirm」に①と同じものを入力します。
③「次へ」をクリックします。

- 13 ①「Yes」を選びます。
※IP固定で設定するときは、「No,use the information below」を選び、各値を入力します。
②「次へ」をクリックします。

▼
「Finish」が表示されます。

- 14 「完了」をクリックします。

▼
設定保存のカウンタが表示されたあと、「Installation is complete」が表示されます。

- 15 「完了」をクリックします。
※再起動が要求されたときは、画面の指示にしたがってコンピュータを再起動してください。

- 16 画面右下のタスクトレイに本製品のアイコンが表示されていることを確認します。



以上で設定は終了です。STEP 3 へ続きます。



スピーカーとつなぐ

本製品とスピーカーの接続方法を説明します。

光デジタル入力に対応したオーディオ機器につなぐとき

※再生するコンピュータが、ドルビーデジタル、DTSに対応している必要があります。

光デジタルケーブルの扱いについて

- ・急な角度で曲げたり、無理な力や衝撃を加えないでください。
- ・つなぐときは端子のキャップをはずしてください。

- ①光デジタルケーブルの端子を本製品のDIGITAL OUT端子へ接続します。
- ②光デジタルケーブルのもう一方の端子をAVアンプなどの光デジタル入力端子へ接続します。

アンプ内蔵スピーカーとつなぐとき

※再生するコンピュータが、ドルビーデジタル、DTSに対応している必要があります。

FRONT端子、SURROUND端子、CENTER/SUB端子にそれぞれのスピーカーを接続します。

再生する

- ① システムトレイに表示されている本製品のアイコンをダブルクリックします。

※システムトレイにアイコンが表示されないときは、「コントロールパネル」を開き、本製品のアイコンをダブルクリックします。

- ② 「Device Name」で本製品を選び、[Connect]をクリックします。

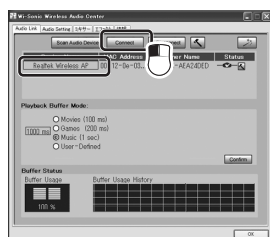

- ③ プレーヤを起動し、再生します。

- ④ スピーカーから音声が出力されることを確認します。

音声が出力されないときは・・・

- ①タスクトレイのスピーカーアイコンを右クリックし、「オーディオプロパティの調整」をクリックします。
- ②「音の再生」の「既定のデバイス」から本製品を選びます。
- ③ [適用] をクリックします。
- ④ [OK] をクリックして画面を閉じます。

その他の詳細な設定やユーティリティの使い方に関しては、付属CD-ROMのユーザーズマニュアルを参照してください。

Memo

技術的なお問い合わせ・修理に関するお問い合わせ

製品購入後のご質問は、弊社サポートセンターまでお問い合わせください。豊富な知識を持ったサポート技術者が、お客様の問題を解決いたします。



〈お問い合わせフォーム〉

<http://www.planex.co.jp/support/techform/>
[受付:24時間]



〈電話〉

フリーダイヤル: 0120-415-977

[受付:月～金曜日、10～12時、13～17時]

*祝祭日および弊社指定の休業日を除く



〈FAX〉

ファクス番号: 03-5766-1615

[受付:24時間]

〈お問い合わせ前のお願い〉

サポートを円滑に行うため、お問い合わせ前に以下のものをご用意ください。お客様のご協力をお願いいたします。

- 弊社製品の製品型番とシリアルナンバー
- ご使用のコンピュータの型番とオペレーティングシステム名 (Windows XP/Meなど)
- ご使用のネットワークの環境 (回線の種類やインターネットサービスプロバイダ名など)
- ご質問内容 (現在の状態、症状など。エラーメッセージが表示されている場合はその詳細を書きとめてください)

プラネックスコミュニケーションズ株式会社

- プラネックスコミュニケーションズ、PLANEX COMMUNICATIONSは、プラネックスコミュニケーションズ株式会社の登録商標です。
- MicrosoftおよびWindowsは、米国Microsoft Corporationの、米国およびそのほかの国における登録商標または商標です。
- その他、記載されている会社名、商品名は各社の商標または登録商標です。
- ご注意:ご使用の際は商品に添付されたマニュアルをお読みになり、正しく安全にご使用ください。